

Front

Bak

Høyre

Venstre



| | |
|---------|-----|
| Kunde | N/A |
| Ordre # | N/A |
| Versjon | N/A |
| Dato | N/A |

| | |
|-------------------|-------------------------|
| Produkt/Art | Cotton headband/ 40 014 |
| Produktfarge | Hvit 00 |
| Str.Eksempelplagg | One Size |
| Målestokk | 1:2,5 (A3) |

| | |
|-----------------|-----|
| Metode | N/A |
| Farger | N/A |
| Motiv Str (BxH) | N/A |
| Plassering | N/A |



KORREKTUR

Vennligst se nøye gjennom korrektur og gi tilbakemelding om denne er godkjent. Produksjon av ordren igangsettes ved godkjent korrektur. Avtalt leveringstid gjelder fra godkjent korrektur. NB! Korrekturen er ikke en eksakt fremstilling av endelig resultat og avvik kan forekomme på ulike produkter/materialer. PMS fargereferanse blir valgt ut i fra tilsendt materiell, om ikke annet er angitt fra kunde. Eksakt PMS-farge kan ikke garanteres på brodering, alle trykkfarger/trådfarger oppgis i Pantone Solid Coated om ikke annet er angitt.

Når korrektur er godkjent står kunden selv ansvarlig for eventuelle feil innen farger, plassering, oppsett, dimensjoner, komposisjon, tekst og helhetlig design som er oversatt. Denne skissen tilhører Easy Living AS.

Korrekturen må bare brukes i sammenheng med produkter eller produksjon fra Easy Living / St.Louis.

Front

Bak

Høyre

Venstre



| | |
|---------|-----|
| Kunde | N/A |
| Ordre # | N/A |
| Versjon | N/A |
| Dato | N/A |

| | |
|-------------------|-------------------------|
| Produkt/Art | Cotton headband/ 40 014 |
| Produktfarge | Oransje 15 |
| Str.Eksempelplagg | One Size |
| Målestokk | 1:2,5 (A3) |

| | |
|-----------------|-----|
| Metode | N/A |
| Farger | N/A |
| Motiv Str (BxH) | N/A |
| Plassering | N/A |

| | | | | | | | |
|---|---|---|---|---|---|---|---|
|  |  |  |  |  |  |  |  |
|---|---|---|---|---|---|---|---|

KORREKTUR

Vennligst se nøye gjennom korrektur og gi tilbakemelding om denne er godkjent. Produksjon av ordren igangsettes ved godkjent korrektur. Avtalt leveringstid gjelder fra godkjent korrektur. NB! Korrekturen er ikke en eksakt fremstilling av endelig resultat og avvik kan forekomme på ulike produkter/materialer. PMS fargereferanse blir valgt ut i fra tilsendt materiell, om ikke annet er angitt fra kunde. Eksakt PMS-farge kan ikke garanteres på brodering, alle trykkfarger/trådfarger oppgis i Pantone Solid Coated om ikke annet er angitt.

Når korrektur er godkjent står kunden selv ansvarlig for eventuelle feil innen farger, plassering, oppsett, dimensjoner, komposisjon, tekst og helhetlig design som er oversatt. Denne skissen tilhører Easy Living AS.

Korrekturen må bare brukes i sammenheng med produkter eller produksjon fra Easy Living / St.Louis.

Front

Bak

Høyre

Venstre



| | |
|---------|-----|
| Kunde | N/A |
| Ordre # | N/A |
| Versjon | N/A |
| Dato | N/A |

| | |
|-------------------|-------------------------|
| Produkt/Art | Cotton headband/ 40 014 |
| Produktfarge | Rød 35 |
| Str.Eksempelplagg | One Size |
| Målestokk | 1:2,5 (A3) |

| | |
|-----------------|-----|
| Metode | N/A |
| Farger | N/A |
| Motiv Str (BxH) | N/A |
| Plassering | N/A |

KORREKTUR

Vennligst se nøye gjennom korrektur og gi tilbakemelding om denne er godkjent. Produksjon av ordren igangsettes ved godkjent korrektur. Avtalt leveringstid gjelder fra godkjent korrektur. NB! Korrekturen er ikke en eksakt fremstilling av endelig resultat og avvik kan forekomme på ulike produkter/materialer. PMS fargereferanse blir valgt ut i fra tilsendt materiell, om ikke annet er angitt fra kunde. Eksakt PMS-farge kan ikke garanteres på brodering, alle trykkfarger/trådfarger oppgis i Pantone Solid Coated om ikke annet er angitt.

Når korrektur er godkjent står kunden selv ansvarlig for eventuelle feil innen farger, plassering, oppsett, dimensjoner, komposisjon, tekst og helhetlig design som er oversatt. Denne skissen tilhører Easy Living AS.

Korrekturen må bare brukes i sammenheng med produkter eller produksjon fra Easy Living / St.Louis.

Front

Bak

Høyre

Venstre



| | |
|---------|-----|
| Kunde | N/A |
| Ordre # | N/A |
| Versjon | N/A |
| Dato | N/A |

| | |
|-------------------|-------------------------|
| Produkt/Art | Cotton headband/ 40 014 |
| Produktfarge | Kongeblå 55 |
| Str.Eksempelplagg | One Size |
| Målestokk | 1:2,5 (A3) |

| | |
|-----------------|-----|
| Metode | N/A |
| Farger | N/A |
| Motiv Str (BxH) | N/A |
| Plassering | N/A |



KORREKTUR

Vennligst se nøye gjennom korrektur og gi tilbakemelding om denne er godkjent. Produksjon av ordren igangsettes ved godkjent korrektur. Avtalt leveringstid gjelder fra godkjent korrektur. NB! Korrekturen er ikke en eksakt fremstilling av endelig resultat og avvik kan forekomme på ulike produkter/materialer. PMS fargereferanse blir valgt ut i fra tilsendt materiell, om ikke annet er angitt fra kunde. Eksakt PMS-farge kan ikke garanteres på brodering, alle trykkfarger/trådfarger oppgis i Pantone Solid Coated om ikke annet er angitt.

Når korrektur er godkjent står kunden selv ansvarlig for eventuelle feil innen farger, plassering, oppsett, dimensjoner, komposisjon, tekst og helhetlig design som er oversatt. Denne skissen tilhører Easy Living AS.

Korrekturen må bare brukes i sammenheng med produkter eller produksjon fra Easy Living / St.Louis.

Front

Bak

Høyre

Venstre



| | |
|---------|-----|
| Kunde | N/A |
| Ordre # | N/A |
| Versjon | N/A |
| Dato | N/A |

| | |
|-------------------|-------------------------|
| Produkt/Art | Cotton headband/ 40 014 |
| Produktfarge | Gråmelert 93 |
| Str.Eksempelplagg | One Size |
| Målestokk | 1:2,5 (A3) |

| | |
|-----------------|-----|
| Metode | N/A |
| Farger | N/A |
| Motiv Str (BxH) | N/A |
| Plassering | N/A |



KORREKTUR

Vennligst se nøye gjennom korrektur og gi tilbakemelding om denne er godkjent. Produksjon av ordren igangsettes ved godkjent korrektur. Avtalt leveringstid gjelder fra godkjent korrektur. NB! Korrekturen er ikke en eksakt fremstilling av endelig resultat og avvik kan forekomme på ulike produkter/materialer. PMS fargereferanse blir valgt ut i fra tilsendt materiell, om ikke annet er angitt fra kunde. Eksakt PMS-farge kan ikke garanteres på brodering, alle trykkfarger/trådfarger oppgis i Pantone Solid Coated om ikke annet er angitt.

Når korrektur er godkjent står kunden selv ansvarlig for eventuelle feil innen farger, plassering, oppsett, dimensjoner, komposisjon, tekst og helhetlig design som er oversatt. Denne skissen tilhører Easy Living AS.

Korrekturen må bare brukes i sammenheng med produkter eller produksjon fra Easy Living / St.Louis.

Front

Bak

Høyre

Venstre

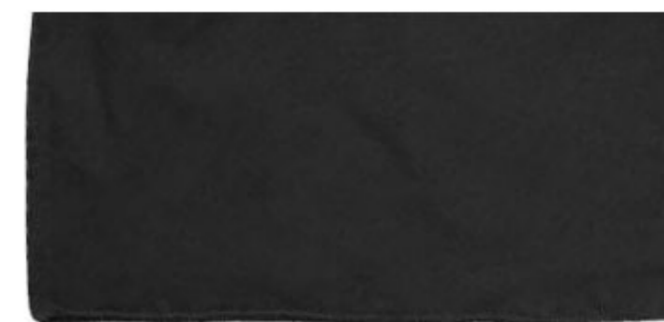
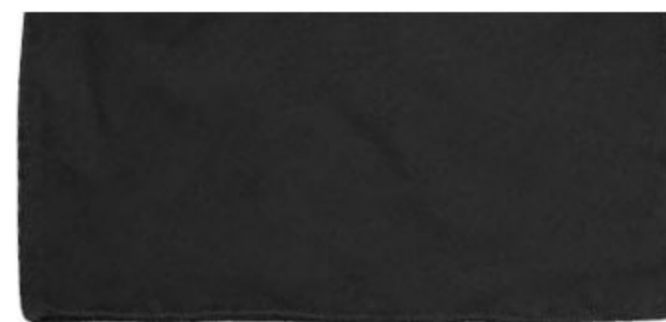

| | |
|---------|-----|
| Kunde | N/A |
| Ordre # | N/A |
| Versjon | N/A |
| Dato | N/A |

| | |
|-------------------|-------------------------|
| Produkt/Art | Cotton headband/ 40 014 |
| Produktfarge | Sort 99 |
| Str.Eksempelplagg | One Size |
| Målestokk | 1:2,5 (A3) |

| | |
|-----------------|-----|
| Metode | N/A |
| Farger | N/A |
| Motiv Str (BxH) | N/A |
| Plassering | N/A |



KORREKTUR

Vennligst se nøye gjennom korrektur og gi tilbakemelding om denne er godkjent. Produksjon av ordren igangsettes ved godkjent korrektur. Avtalt leveringstid gjelder fra godkjent korrektur. NB! Korrekturen er ikke en eksakt fremstilling av endelig resultat og avvik kan forekomme på ulike produkter/materialer. PMS fargereferanse blir valgt ut i fra tilsendt materiell, om ikke annet er angitt fra kunde. Eksakt PMS-farge kan ikke garanteres på brodering, alle trykkfarger/trådfarger oppgis i Pantone Solid Coated om ikke annet er angitt.

Når korrektur er godkjent står kunden selv ansvarlig for eventuelle feil innen farger, plassering, oppsett, dimensjoner, komposisjon, tekst og helhetlig design som er oversatt. Denne skissen tilhører Easy Living AS.

Korrekturen må bare brukes i sammenheng med produkter eller produksjon fra Easy Living / St.Louis.